



BILANCIO  
SOCIALE  
2023



## Indice

1. METODOLOGIA ADOTTATA PER LA REDAZIONE DEL BILANCIO SOCIALE .....	3
2. INFORMAZIONI GENERALI .....	4
2.1. La nostra carta d'identità .....	4
2.2. Presentiamoci .....	6
2.3. Oggetto sociale .....	11
2.4. Aree territoriali di operatività .....	12
3. STRUTTURA, GOVERNO E AMMINISTRAZIONE .....	14
3.1. Sistema di governo e controllo .....	14
3.2. Consistenza e composizione del CdA .....	15
3.3. Consistenza e composizione della base sociale .....	16
3.4. Democraticità interna e partecipazione degli associati alla vita della cooperativa .....	16
4. PORTATORI DI INTERESSE .....	17
4.1. Mappatura dei principali portatori di interesse e modalità del loro coinvolgimento. ....	17
5. LE PERSONE CHE OPERANO CON NOI.....	19
5.1. Tipologia, consistenza e composizione del personale .....	19
5.2. Attività di formazione svolta .....	20
5.3. Emolumenti, compensi o corrispettivi a qualsiasi titolo attribuiti ai componenti degli organi di amministrazione e controllo, ai dirigenti .....	20
5.4. Rapporto tra retribuzione annua lorda massima e minima dei lavoratori dipendenti .....	21
6. ATTIVITÀ.....	22
7. SITUAZIONE ECONOMICO-FINANZIARIA .....	27
7.1. Provenienza delle risorse economiche con separata indicazione dei contributi pubblici e privati ....	27
8. ALTRE INFORMAZIONI .....	28
9. OBIETTIVI DI MIGLIORAMENTO .....	28

*Buona lettura*

## **Perché abbiamo bisogno del bilancio sociale?**

### **NARRARE L'AZIONE SOCIALE IN TEMPO DI CRISI**

In un periodo storico di crisi continue e scarsa coesione sociale e che fatica a darsi prospettive di futuro, un documento che narri cosa si è realizzato è un segno importante.

Significa che esistono persone, volontarie e professioniste, che hanno un'idea di futuro, un sogno da realizzare, una passione forte che li spinge ad agire per il bene comune.

Significa che ce la possiamo fare e che ce la stiamo già facendo.

### **“FERMARE IL TEMPO”**

Concediamoci di guardare con attenzione a quanto abbiamo realizzato, fuori dalle urgenze quotidiane e dalla routine lavorativa. Prendiamo consapevolezza, condividiamola. Sedimentiamo il valore generato, sulla cui base aprirci a nuove sfide. Ce lo meritiamo!

### **DARE VALORE AI RISULTATI**

Diamo la misura e il valore di tutto ciò che abbiamo fatto, perché sempre di più il sistema di contributi pubblici e privati sarà ancorato alla capacità di dimostrare l'impatto sociale.

### **DARE VALORE AI PORTATORI DI INTERESSE**

Non saremmo mai arrivati dove siamo con le nostre sole forze.

Lavoratori, donatori, soci, volontari, istituzioni, partner, media... tutti coloro che hanno fatto un pezzo di strada con noi meritano di fare parte del nostro racconto.

### **ESSERE TRASPARENTI**

Il rapporto di fiducia con i nostri interlocutori non è “dovuto”, si costruisce e si consolida anche grazie alla nostra capacità di raccontarci con chiarezza, completezza e onestà, di ascoltare e di condividere quello che gli altri dicono di noi.

### **FARE SEMPRE MEGLIO**

Dichiarare anche i limiti, le cose che non sono andate come speravamo, per focalizzare insieme le criticità e mettere in atto azioni di miglioramento. Sappiamo che bisogna chiedere aiuto per arrivare dove non si è ancora arrivati.

### **CONSOLIDARE L'IDENTITÀ**

Dare conto del sistema di valori e principi e della loro declinazione nelle scelte strategiche come nei comportamenti gestionali

## 1. METODOLOGIA ADOTTATA PER LA REDAZIONE DEL BILANCIO SOCIALE

Questo che vi presentiamo è il **quarto Bilancio Sociale** che la **Cooperativa sociale Mosaico** redige a partire dalla sua nascita.

Il bilancio sociale, relativo all'esercizio 2023, è stato redatto a partire dalle Linee Guida dell'Agenzia delle Onlus e tenendo presente le Linee Guida adottate con il **Decreto del Ministro del Lavoro e delle Politiche sociali del 4 luglio 2019 - Adozione delle Linee guida per la redazione del bilancio sociale degli Enti del Terzo Settore.**

Non si segnalano Cambiamenti significativi di perimetro o metodi di misurazione rispetto al precedente periodo di rendicontazione.

Le fonti dei dati sono la documentazione ufficiale presentata dalla cooperativa per l'anno di riferimento e le relazioni e valutazioni degli organi di controllo. A questi si aggiunge una parte auto dichiarata e rilasciata in forma di autocertificazione dal Legale Rappresentante della Cooperativa sociale Mosaico.

Il Bilancio Sociale è lo *“strumento di rendicontazione delle responsabilità, dei comportamenti e dei risultati sociali, ambientali ed economici delle attività svolte dalla nostra cooperativa”*, al fine di offrire un'informativa strutturata e puntuale a tutti i soggetti interessati non ottenibile a mezzo della sola informazione economica contenuta nel bilancio di esercizio.

La nostra cooperativa, attraverso il bilancio sociale si propone di:

- fornire a tutte le parti interessate un quadro complessivo delle attività, della loro natura e dei risultati;
- aprire un processo interattivo di comunicazione sociale;
- favorire processi partecipativi interni ed esterni;
- fornire informazioni utili sulla qualità delle attività svolte per ampliare e migliorare le conoscenze e le possibilità di valutazione e di scelta delle parti interessate;
- dare conto dell'identità e del sistema di valori di riferimento assunti e della loro declinazione nelle scelte strategiche, nei comportamenti gestionali, nei loro risultati ed effetti.

Nella redazione del bilancio sociale ci siamo attenuti ai seguenti principi di:

- **rilevanza:** nel bilancio sociale sono riportate solo le informazioni rilevanti per la comprensione della situazione e dell'andamento della cooperativa e degli impatti economici, sociali e ambientali della sua attività, o che comunque potrebbero influenzare in modo sostanziale le valutazioni e le decisioni delle parti interessate;
- **completezza:** sono stati identificati le principali parti interessate che influenzano e/o sono influenzati dalla cooperativa e inserite tutte le informazioni ritenute utili per consentire a loro di valutare i risultati sociali, economici e ambientali;
- **trasparenza:** rendiamo chiaro il procedimento logico seguito per rilevare e classificare le informazioni;
- **neutralità:** le informazioni sono rappresentate in maniera imparziale, indipendente da interessi di parte e completa, e riguardano gli aspetti sia positivi che negativi della gestione senza distorsioni volte al soddisfacimento dell'interesse degli amministratori o di una categoria di portatori di interesse;
- **competenza di periodo:** le attività e i risultati sociali rendicontati si riferiscono all'anno 2023;
- **comparabilità:** l'esposizione rende il confronto sia temporale (cambiamenti nel tempo dello stesso ente) sia, per quanto possibile, spaziale (presenza di altre organizzazioni con caratteristiche simili o operanti nel medesimo/analogo settore e/o con medie di settore);
- **chiarezza:** le informazioni sono espone in maniera chiara e comprensibile per il linguaggio usato, accessibile anche a lettori non esperti o privi di particolare competenza tecnica;
- **veridicità e verificabilità:** i dati riportati fanno riferimento alle fonti informative utilizzate;
- **attendibilità:** i dati positivi riportati sono forniti in maniera oggettiva e non sovrastimata; analogamente i dati negativi e i rischi connessi non sono stati sottostimati;
- **autonomia delle terze parti:** ove terze parti siano incaricate di trattare specifici aspetti del bilancio sociale ovvero di garantire la qualità del processo o formulare valutazioni o commenti, viene loro richiesta e garantita la più completa autonomia e indipendenza di giudizio.

## 2. INFORMAZIONI GENERALI

### 2.1. La nostra carta d'identità

Denominazione	<b>Mosaico società cooperativa sociale</b>
Codice fiscale	01543400921
Partita IVA	01543400921
Forma Giuridica	Società A.R.L.
Legale Rappresentante	Podda Marina
Anno di costituzione	1985
Indirizzo sede legale	Via Giacomo Leopardi 9
Regione	Sardegna
Provincia	SU
Comune	Sanluri
CAP	09025
N° iscrizione Albo Nazionale Cooperative sociali	A126603
Qualificazione ai sensi del Codice del Terzo settore	Impresa sociale
Telefono	0709348954
Mail	coop.mosaico@tiscali.it
PEC	cooperativamosaico@postemailcert.it
Sito internet	www.cooperativamosaico.com
Adesione a qualche Consorzio	Lega Coop
Associazione di Categoria	Consorzio servizi "Data Coop soc. coop.va"
Certificazioni	UNI EN ISO 9001: 2015
Anno prima certificazione	2007

Sedi operative		
Comune	Indirizzo	Attività svolta
Sanluri	Via Giacomo Leopardi 9	Amministrazione e coordinamento dei servizi



## 2.2. Presentiamoci

### Chi siamo

La Cooperativa Sociale Mosaico ONLUS è una Cooperativa Sociale di tipo A nata nel 1985 con sede a Sanluri in Via Leopardi n. 9. La sua costituzione, senza fini di lucro, rappresenta l'espressione della "cittadinanza attiva" di un gruppo di giovani con competenze professionali in ambito sociale, motivati a progettare e realizzare un'opportunità di lavoro e impegnati in prima persona per far crescere la qualità della vita sociale, partendo proprio dalla scelta condivisa di stringere un "patto sociale cooperativo".

### Cosa facciamo

La Cooperativa Sociale Mosaico ha dedicato i suoi primi anni di vita principalmente all'attività di assistenza domiciliare ad anziani e disabili fisici e psichici del comune di Sanluri, poi gradualmente ha iniziato ad occuparsi anche della gestione di servizi educativi per minori e di animazione per la generalità della popolazione presso vari Comuni del Distretto di Sanluri, di Ales Terralba e della bassa Marmilla. Attualmente, con quasi 37 anni di esperienza in ambito socioassistenziale, educativo e di animazione.

### A chi ci rivolgiamo

La Cooperativa Mosaico sostiene l'interesse generale della Comunità tramite la promozione umana e l'integrazione sociale dei cittadini di qualsiasi età.

### Valori e finalità perseguite

Ci ispiriamo ai principi che sono alla base del movimento cooperativo mondiale ed agiamo in rapporto ad essi. Questi principi sono la mutualità, la solidarietà, la democraticità, l'impegno, l'equilibrio delle responsabilità rispetto ai ruoli, lo spirito comunitario, il legame con il territorio e un equilibrato rapporto con lo Stato e le istituzioni pubbliche.

Per potere curare nel miglior modo gli interessi dei soci e della collettività, cooperiamo attivamente con altri enti cooperativi, imprese sociali e organismi del Terzo Settore, su scala locale, regionale.

Vogliamo contribuire allo sviluppo della comunità, migliorando la qualità della vita delle persone, siano esse utenti, lavoratori, collaboratori, volontari.

Ispirandoci ai principi della cooperazione, individuiamo quali valori fondamentali della nostra missione la valorizzazione della persona, l'innovazione sociale, il lavoro di rete e il legame con il territorio.

## Alcune tappe importanti della nostra storia...

- **01.04.1985** - NASCE LA COOPERATIVA SOCIALE MOSAICO A.R.L. ONLUS DI TIPO A
- **08.01.1987** - INIZIO DELL'ATTIVITÀ DELL'IMPRESA E AVVIO PRIMO SERVIZIO DI ASSISTENZA DOMICILIARE AD ANZIANI, DISABILI PSICHICI E FISICI, FAMIGLIE MULTIPROBLEMATICHE
- **DAL 1990 AL 1993** - ASSISTENZA SOCIO EDUCATIVA E CENTRO SOCIO EDUCATIVO (C.S.E.) PRESSO IL COMUNE DI SANLURI. SERVIZIO ASSISTENZA SOCIO-EDUCATIVA DOMICILIARE E TERRITORIALE CONSULENZA PSICO PEDAGOGICA ALLE FAMIGLIE E AGLI INSEGNANTI. CONSULENZA PSICOLOGICA. SOSTEGNO DIDATTICO MIRATO A MINORI SCOLARIZZATI. SOSTEGNO EDUCATIVO NEI CAMPEGGI ESTIVI. ATTIVITÀ DI ANIMAZIONE E ATTIVITÀ ABILITATIVE NEL CENTRO SOCIO EDUCATIVO. ESCURSIONI A CARATTERE FORMATIVO E SOCIO CULTURALE. ATTIVITÀ DI ASSISTENZA SOCIO EDUCATIVA PROGETTO OBIETTIVO DI CAMPEGGIO PER FAMIGLIE MULTIPROBLEMATICHE. ASSISTENZA STRUMENTALE MINORI SERVIZIO DI SPIAGGIA DAY. CORSO DI ALFABETIZZAZIONE PER ADULTI PRESSO CENTRO SOCIO EDUCATIVO. ATTIVITÀ DI ANIMAZIONE TERRITORIALE.
- **DAL 1991 IN POI** - ASSISTENZA DOMICILIARE AD ANZIANI, DISABILI, MINORI E FAMIGLIE MULTIPROBLEMATICHE PRESSO I COMUNI DI SANLURI, SERRENTI, SAMASSI, SAN GAVINO, TUILI, FURTEI, SELEGAS, GESTURI, SIDDI, GONNOSFANADIGA, RUINAS, ETC.
- **DAL 1993 AL 1997** - ASSISTENZA SOCIO EDUCATIVA E CENTRO DI AGGREGAZIONE SOCIALE PRESSO IL COMUNE DI SAN GAVINO MONREALE. SERVIZIO EDUCATIVO TERRITORIALE (PRESSO IL CENTRO DI AGGREGAZIONE SOCIALE E PRESSO IL DOMICILIO DEGLI UTENTI). GESTIONE SERVIZI, LABORATORI, ATTIVITÀ VARIE DI CARATTERE SOCIO CULTURALE, EVENTI E ATTIVITÀ DI ANIMAZIONE IN GENERE PRESSO IL CENTRO DI AGGREGAZIONE. LABORATORIO DELL'ADOLESCENZA (IN COLLABORAZIONE CON IL CONSULTORIO FAMILIARE DI SAN GAVINO MONREALE). PROGRAMMAZIONE, ORGANIZZAZIONE E REALIZZAZIONE ATTIVITÀ CON UN GRUPPO DI ANZIANI REFERENTI PER IL CENTRO DI AGGREGAZIONE SOCIALE. PROGRAMMAZIONE, ORGANIZZAZIONE E REALIZZAZIONE DI EVENTI (GIORNATE E PERCORSI TEMATICI). LABORATORI DI MANUALITÀ ED ESPRESSIVITÀ POLIVALENTE. ESCURSIONI E GEMELLAGGI A CARATTERE SOCIO CULTURALE. ANIMAZIONE MUSICALE. ANIMAZIONE TERRITORIALE. PROGRAMMAZIONE, ORGANIZZAZIONE E REALIZZAZIONE DI GIORNATE E PERCORSI TEMATICI TIPO: FIERA DELLA MAMMA (REALIZZAZIONE DI STAND FINALIZZATI ALLA PROMOZIONE DELLE ATTIVITÀ DEL CENTRO DI AGGREGAZIONE SOCIALE). GARA DI PITTURA (ESTEMPORANEA DI PITTURA IN PIAZZA). EVENTI VARI IN OCCASIONE DELLE PRINCIPALI FESTIVITÀ/RICORRENZE ANNUALI.
- **DAL 1998 AL 2000** - ASSISTENZA SOCIO EDUCATIVA E ATTIVITÀ DI ANIMAZIONE PRESSO IL C.A.S. DEL COMUNE DI SERRENTI. CONSULENZA PEDAGOGICA. PROGETTO "SCUOLANIMATA" DI INTEGRAZIONE DELL'OFFERTA FORMATIVA SCOLASTICA RIVOLTO A N. 6 CLASSI DEL PRIMO CICLO DELLA SCUOLA ELEMENTARE. PROGRAMMAZIONE, ORGANIZZAZIONE E GESTIONE ATTIVITÀ LABORATORIALI E DI ANIMAZIONE PRESSO IL CENTRO DI AGGREGAZIONE SOCIALE (FASCE D'ETÀ: MINORI E ANZIANI). ANIMAZIONE NEL TERRITORIO, PROGRAMMAZIONE, ANIMAZIONE NEL TERRITORIO PROGRAMMAZIONE, ORGANIZZAZIONE E REALIZZAZIONE DI EVENTI (PERCORSI E GIORNATE TEMATICHE).
- **DAL 2002 AL 2003** - PROGETTO - OBIETTIVO INTERCOMUNALE "CRESCERE INSIEME SENZA CONFINI" AI SENSI DELLA L. 285/97 - COINVOLTI N. 24 COMUNI DEL DISTRETTO 19 (LABORATORI VARI, CONSULENZA PSICO PEDAGOGICA, INTERVENTI DI EDUCATIVA DI STRADA, SPAZIO GIOVANI, ESCURSIONI).
- **DAL 2005 AL 2007** - P.O. FINANZIATO AI SENSI DELLA L.4/88, INTERCOMUNALE SIDDI, TURRI E USSARAMANNA - SERVIZIO EDUCATIVO TERRITORIALE E DI SOSTEGNO ALLA FAMIGLI. COMUNE CAPOFILA SIDDI (SU)
- **DAL 2005 AL 2015** - SERVIZIO EDUCATIVO TERRITORIALE, ASSISTENZA SCOLASTICA E PIANI EDUCATIVI INDIVIDUALIZZATI P.P.L.162/98 NEL COMUNE DI TERRALBA.
- **DAL 2005 AL 2008** - PROGETTO OBIETTIVO "CRESCERE INSIEME SENZA CONFINI" AI SENSI DELLA L.285/97 - COMUNE CAPOFILA LUNAMATRONA (SU) COMUNI COINVOLTI N. 24 DEL DISTRETTO N. 19 DI SANLURI.
- **DAL 2006 AL 2009** - SERVIZIO EDUCATIVO TERRITORIALE INTERCOMUNALE COMUNI DI RUINAS, MOGORELLA, VILLA SANT'ANTONIO, NURECI.
- **DAL 2006 AL 2014** - P.O. INTERCOMUNALE L.R. 4/88 COLLINAS (CAPOFILA) E VILLANOVAFORRU (ASS. EDUCATIVA DOMICILIARE ED EXTRADOMIC. SPORTELLO D'ASCOLTO E CONSULENZA PSICOLOGICA, ANIMAZIONE E LABORATORI.



- **DAL 2008 AD OGGI** - ASSISTENZA SCOLASTICA SPECIALISTICA ALUNNI DIVERSAMENTE ABILI COMUNI DI COLLINAS, SANLURI, SERRENTI.
- **DAL 2008 AL 2014** - SERVIZIO DI LUDOTECA E LABORATORI DI MUSICA PRESSO IL COMUNE DI FURTEI.
- **DAL 2008 AL 2019** - ATTIVITÀ DI ANIMAZIONE IN SPIAGGIA PER MINORI E ADOLESCENTI COMUNI DI PAULI ARBAREI, LUNAMATRONA, COLLINAS, VILLANOVAFORRU, SIDDI, TURRI, USSARAMANNA.
- **DAL 2011 AL 2020** - SERVIZI DI BIBLIOTECA, LUDOTECA E CENTRO DI AGGREGAZIONE SOCIALE PRESSO IL COMUNE DI SIMALA (OR).
- **DAL 2013 AL 2016** - SERVIZIO DI GINNASTICA DOLCE PER ADULTI PRESSO IL COMUNE DI LAS PLASSAS.
- **DAL 2013 AL 2017** - SERVIZIO CENTRO DI AGGREGAZIONE SOCIALE PRESSO IL COMUNE DI MEANA SARDO.
- **DAL 2013 AL 2014** - SERVIZIO DI ANIMAZIONE DISTRETTUALE PER MINORI, SPIAGGIA DAY, GITE PARCO ACQUATICO PRESSO I COMUNI DI SAMASSI, SEGARIU E VILLANOVAFORRU.
- **DAL 2009 AD OGGI** - SERVIZIO HOME CARE PREMIUM (ASSISTENZA ALLA PERSONA, ASSISTENZA EDUCATIVA) PRESSO IL DISTRETTO DI SANLURI.
- **DAL 2009 AD OGGI** - SERVIZIO HOME CARE PREMIUM (ASSISTENZA ALLA PERSONA) PRESSO IL DISTRETTO DI ALES TERRALBA.
- **DAL 2014 AL 2016** - SERVIZIO CENTRO DI AGGREGAZIONE E GINNASTICA DOLCE PRESSO IL COMUNE DI USELLUS (OR).
- **DAL 2015 AL 2018** - SERVIZIO LUDOTECA COMUNALE PRESSO IL COMUNE DI GONNOSNÒ (OR).
- **ANNO 2015** - SERVIZIO ANIMAZIONE ESTIVA PRESSO IL COMUNE DI TURRI.
- **ANNO 2015** - SERVIZIO ANIMAZIONE ESTIVA PRESSO IL COMUNE DI SINI.
- **ANNO 2015** - SERVIZIO ANIMAZIONE FESTIVITA' NATALIZIE PRESSO IL COMUNE DI VILLA SANT' ANTONIO.
- **ANNO 2016** - SERVIZIO SPIAGGIA DAY PER I COMUNI DI GONNOSNO', SINI E BARADILI.
- **ANNO 2016** - SERVIZIO PISCINA DAY COMUNE DI BARADILI.
- **DAL 2016 AL 2017** - SERVIZIO DI ANIMAZIONE PER MINORI PRESSO IL COMUNE DI MONASTIR.
- **DAL 2016 AL 2018** - SERVIZIO DI SPIAGGIA DAY PRESSO IL COMUNE DI MONASTIR.
- **DAL 2016 A 2021** - SERVIZIO ANIMAZIONE PRESSO IL COMUNE DI SANLURI.
- **ANNO 2017** - ATTIVITÀ SOCIO EDUCATIVA E RICREATIVA PRESSO IL COMUNE DI MOGORELLA.
- **DAL 2017 AL 2019** - ATTIVITÀ SOCIO EDUCATIVE RICREATIVE VARIE FASCE DELLA POPOLAZIONE PRESSO IL COMUNE DI NURECI (OR).
- **DAL 2017 AL 2018** - GESTIONE PROGETTI SOCIO ASSISTENZIALI PER IL COMUNE DI FURTEI.
- **DAL 2017 AL 2018** - SERVIZIO DI GINNASTICA DOLCE PRESSO IL COMUNE DI BARESSA.
- **DAL 2017 AD OGGI** - ACCREDITAMENTO SERVIZIO DI ASSISTENZA DOMICILIARE DEL COMUNE DI ARBOREA.
- **DAL 2017 AD OGGI** - ACCREDITAMENTO SERVIZIO DI ASSISTENZA DOMICILIARE DEL COMUNE DI SINI.
- **ANNO 2017** - SERVIZIO ANIMAZIONE FESTIVITA' NATALIZIE PRESSO IL COMUNE DI VILLA SANT' ANTONIO.
- **ANNO 2017** - ANIMAZIONE ESTIVA PRESSO IL COMUNE DI MOGORELLA (OR).

- **ANNO 2017** - ANIMAZIONE ESTIVA PRESSO IL COMUNE DI SENIS (OR).
- **ANNO 2017** - ANIMAZIONE ESTIVA PRESSO IL COMUNE DI ASUNI.
- **ANNO 2018** - ANIMAZIONE FESTIVITÀ CARNEVALE PRESSO IL COMUNE DI ASUNI.
- **DAL 2018 AL 2019** - SERVIZIO ANIMAZIONE ADULTI PER IL COMUNE DI MONASTIR.
- **ANNO 2018** - ORGANIZZAZIONE FESTA DELL'ANZIANO PRESSO IL COMUNE DI PAU (OR).
- **ANNO 2018** - SERVIZIO ANIMAZIONE ESTIVA PER I MINORI DAI 3 AI 5 ANNI PRESSO IL COMUNE DI SAMATZAI.
- **ANNO 2018** - SERVIZIO DI SPIAGGIA DAY PRESSO IL COMUNE DI SERRENTI.
- **DAL 2018 AL 2019** - SERVIZIO DI SPIAGGIA DAY PRESSO IL COMUNE DI SESTU.
- **ANNO 2018** - SERVIZIO DI SHATZU PRESSO IL COMUNE DI SIDDI.
- **DAL 2018 AL 2019** - SERVIZIO DI ASSISTENZA DOMICILIARE PRESSO IL COMUNE DI MOGORELLA (OR).
- **DAL 2018 AL 2019** - ASSISTENZA SCOLASTICA SPECIALISTICA PRESSO IL COMUNE DI VILLAMAR.
- **DAL 2019 AL 2020** - SERVIZIO DI ANIMAZIONE PER I COMUNI DI ASUNI (CAPOFILA), SENIS, MOGORELLA, NURECI, VILLA SANT'ANTONIO, RUINAS, ASSOLO.
- **ANNO 2019** - SERVIZIO DI ANIMAZIONE PER LE FESTIVITÀ NATALIZIE PER IL COMUNE DI ASUNI.
- **ANNO 2019** - SERVIZIO DI ANIMAZIONE ESTIVA PER L'UNIONE DEI COMUNI PARTE MONTIS (GONNOSTRAMATZA, SIMALA, POMPU, MASULLAS).
- **ANNO 2019** - ORGANIZZAZIONE ESCURSIONI SOCIO RICREATIVE PRESSO IL COMUNE DI PAU.
- **ANNO 2019** - SOGGETTO OSPITANTE DEL PROGETTO (INCLUDIS) DI INCLUSIONE SOCIO-LAVORATIVA DI PERSONE CON DISABILITÀ (BENEF. UN RAGAZZO DI SANLURI).
- **DAL 2019 AD OGGI** - PROGETTO DI INCLUSIONE SOCIALE (PRENDERE IL VOLO) PER L'UNIONE DEI COMUNI DEL BARIGADU, BENEFICIARIA UNA RAGAZZA DI FORDONGIANUS.
- **DAL 2019 AD OGGI** - PROGETTO DI INCLUSIONE SOCIALE (PRENDERE IL VOLO) PER IL COMUNE DI SENEGHE.
- **DAL 2021** - PROGETTO DI INCLUSIONE SOCIALE (PRENDERE IL VOLO) PER IL COMUNE DI BONARCADO.
- **ANNO 2022** - SERVIZIO COMPRESO DI PISCINA DAY ED ESCURSIONI PER IL COMUNE DI GONNOSTRAMATZA. SERVIZIO DI PISCINA DAY PER I COMUNI DI LUNAMATRONA, SIDDI, PAULI ARBAREI, TURRI, VILLANOVAFORRU E USSARAMANNA. SERVIZIO DI ANIMAZIONE FESTIVITÀ CARNEVALE PRESSO IL COMUNE DI ASUNI. SERVIZIO DI ANIMAZIONE FESTIVITÀ HALLOWEEN PER I COMUNI DI ASUNI E SENIS. SERVIZIO DI ANIMAZIONE FESTIVITÀ NATALIZIE PER IL COMUNE DI ASSOLO. SERVIZIO COMPRESO DI ANIMAZIONE SPIAGGIA DAY ED ESCURSIONI PER IL COMUNE DI NURAMINIS. SERVIZIO COMPRESO DI ANIMAZIONE E SPIAGGIA DAY PER IL COMUNE DI FURTEI. SERVIZIO COMPRESO DI ANIMAZIONE ESTIVA E FESTIVITÀ, SPIAGGIA DAY, E LABORATORI PER ADULTI PER IL COMUNE DI SANLURI. SERVIZIO COMPRESO DI ANIMAZIONE PER LA POPOLAZIONE, ESCURSIONI, LABORATORI E ANIMAZIONE PER FESTIVITÀ PER IL COMUNE DI MOGORELLA. LABORATORI SOCIOCULTURALI PER ADULTI PER IL COMUNE DI SAN NICOLÒ D'ARCIDANO E IL COMUNE DI MASULLAS. SERVIZIO DI ANIMAZIONE SOVRACOMUNALE PER I COMUNI DI SINI, BARESSA, GONNOSNÒ. ACCREDITAMENTO SAD PER I COMUNI DI BARESSA, SINI E SANLURI (VOUCHER)

## E il 2023...

### AREA DEI SERVIZI EDUCATIVI E DI ASSISTENZA

- **Per il distretto di Santluri:** Servizio Home Care Premium (Assistenza alla persona e assistenza educativa)
- **Per il distretto Ales-Terralba:** Servizio Home Care Premium (Assistenza alla persona e assistenza educativa)
- **Per il distretto di Guspini:** Servizio Home Care Premium (Assistenza alla persona e assistenza educativa)
- **Per i Comuni di Santluri, Furtei, Serrenti, Segariu, Guspini, Samassi, Serramanna, Collinas, Setzu, Siddi, Sinnai, San Nicolò D'Arcidano, Villanovafranca, Tuili:** Piani personalizzati L. 162/98 Servizi di assistenza domiciliare
- **Per i Comuni di Santluri, Furtei, Collinas, Serrenti, Siddi, Villanovafranca:** Piani personalizzati L. 162/98 Servizi educativi
- **Per il Comune di Furtei:** Servizio di segretariato sociale
- **Per il comune di Guasila:** Servizio di trasferimento scolastico per persone con disabilità
- **Per i Comuni di Santluri, Collinas, Serramanna:** Servizi di assistenza domiciliare privata;  
**Per i Comuni di Segariu e Serrenti:** Misura-progetto "Ritornare a casa"

### AREA DELL'ANIMAZIONE SOCIO-CULTURALE

- **Per il Comune di Santluri:** Servizio compreso di animazione estiva e spiaggia Day
- **Per il Comune di Santluri:** Servizio di accompagnamento gite extraregionali (Palermo)
- **Per il Comune di Santluri:** Servizio di accompagnamento gite regionali
- **Per il Comune di Segariu:** Servizio compreso di Campeggio e spiaggia day
- **Per il Comune di Ales:** Servizio di spiaggia day
- **Per il Comune di Senis:** Servizio di animazione festiva (Halloween, Natale)
- **Per il Comune di Siddi:** Servizio di animazione estiva
- **Per il Comune di Nuraminis:** Servizio di animazione estiva
- **-Per il Comune di Assolo:** Servizio compreso di animazione estiva e piscina day
- **Per il Comune di Ruinas:** Servizio compreso di animazione estiva e piscina day
- **Per il Comune di Asuni:** Servizio compreso di animazione estiva e piscina day
- **Per il Comune di Mogorella:** Servizio compreso di animazione estiva e piscina day
- **Per il Comune di Nureci:** Servizio compreso di animazione estiva e piscina day
- **Per il Comune di Senis:** Servizio compreso di animazione estiva e piscina day
- **Per il Comune di Villa Sant'Antonio:** Servizio compreso di animazione estiva e piscina day
- **Per il Comune di Furtei:** Servizio compreso di animazione estiva, piscina day, spiaggia day, gite ed escursioni
- **Per il Comune di Masullas:** Servizio di Laboratori creativi per adulti

- **Per il Comune di Masullas:** Servizio di animazione festiva (Natale)
- **Per il Comune di Mogorella:** Servizio compreso di animazione, laboratori, gite ed escursioni per la generalità della popolazione
- **Per il PLUS Ales-Terralba:** Servizio di animazione e benessere sociale per anziani over 65. “Progetto nuove energie”
- **Per il Comune di Morgongiori:** Servizio compreso di Spiaggi day, accompagnamento uscite, gite ed escursioni
- **Per il Comune di Pau:** Servizio di accompagnamento gite ed escursioni per adulti
- **Per il Comune di Pau:** Servizio di animazione festiva (Natale)
- **Per il Comune di Samatzai:** Servizio di spiaggia day
- **Per il Comune di Simala:** Servizio compreso di laboratori per adulti, feste a tema e animazione festiva (Natale)
- **Per il Comune di Simala:** Servizio di accompagnamento uscite (parchi acquatici)
- **Per “Unione dei Comuni della Marmilla”** [Siddi Capofila, Ussaramanna, Pauli Arbarei, Lunamatrona, Villanovaforru]: Servizio di Campeggio estivo

### 2.3. Oggetto sociale

LA COOPERATIVA, CON RIFERIMENTO AI REQUISITI E AGLI INTERESSI DEI SOCI, HA PER OGGETTO:

1. ASSISTENZA DOMICILIARE QUALIFICATA (ANCHE IN CASO DI DEGENZA IN OSPEDALE O IN CASE DI CURA), ATTRAVERSO CONVENZIONI CON ENTI PUBBLICI, PRIVATI E/O MORALI, SIA CON ACCORDI DIRETTI CON I BENEFICIARI DELL ASSISTENZA A PERSONE CHE PER IL LORO GRADO DI INABILITA' (FISICA PSICHICA E/O CONSEGUENTE A DISAGI DI CARATTERE SOCIO EDUCATIVO), PIU' O MENO TEMPORANEA, NON SONO CAPACI DI FAR FRONTE IN MODO AUTONOMO ALLE ESIGENZE PERSONALI, DOMESTICHE, IGIENICO SANITARIE, SOCIO RELAZIONALI;
2. SERVIZI SANITARI E PARASANITARI A CARATTERE DOMICILIARE O REALIZZATI PRESSO CENTRI DI SERVIZIO APPOSITAMENTE ALLESTITI O MESSI A DISPOSIZIONE DA ENTI PUBBLICI E PRIVATI;
3. ORGANIZZAZIONE E GESTIONE DI SERVIZI EDUCATIVI TERRITORIALI DESTINATI PRIORITARIAMENTE, MA NON ESCLUSIVAMENTE, AI MINORI E ALLE FAMIGLIE CON DISAGIO DI NATURA PSICO SOCIO EDUCATIVA, ALLE SCUOLE E ALLE ALTRE AGENZIE EDUCATIVE;
4. ASSISTENZA SCOLASTICA AGLI ALUNNI DIVERSAMENTE ABILI NELLE SCUOLE DI OGNI ORDINE E GRADO;
5. ASSISTENZA PSICO SOCIO EDUCATIVA AI SOGGETTI SVANTAGGIATI NEGLI INSERIMENTI LAVORATIVI;
6. COSTRUZIONE, ORGANIZZAZIONE E GESTIONE, IN PROPRIO O PER CONTO DELLE ISTITUZIONI PUBBLICHE E PRIVATE, AMBIENTI PROTETTI, STRUTTURE RESIDENZIALI, SEMIRESIDENZIALI, QUALI RESIDENZE SOCIALI O SOCIO SANITARIE DESTINATE ALLE VARIE TIPOLOGIE DI UTENZA: CASE PER L ANZIANO, CASE PROTETTE, COMUNITA' ALLOGGIO, CASE FAMIGLIA, C.P.A. (CENTRI DI PRIMA ACCOGLIENZA), ECC, FORNENDO ASSISTENZA GLOBALE E CONTINUATIVA AGLI OSPITI;
7. COSTRUZIONE, ORGANIZZAZIONE E GESTIONE, IN PROPRIO O PER CONTO DELLE ISTITUZIONI PUBBLICHE E PRIVATE, DI AMBIENTI PROTETTI, STRUTTURATI E SEMISTRUTTURATI, QUALI: ASILI NIDO, BABY PARKING CENTRI DI AGGREGAZIONE SOCIALE, LUDOTECHE, CENTRI SERVIZI (DI INFORMAZIONE, FORMAZIONE E ORIENTAMENTO FORMATIVO, PROFESSIONALE, SOCIO CULTURALE, DI ANIMAZIONE, SPORTIVO E DEL TEMPO LIBERO IN GENERE);
8. COSTRUZIONE, ORGANIZZAZIONE E GESTIONE STRUTTURE A CARATTERE SOCIO RICREATIVO QUALI: COLONIE MARINE E MONTANE, STRUTTURE ALBERGHIERE, OSTELLI APERTI;
9. ORGANIZZAZIONE E GESTIONE SOGGIORNI PER MINORI, ANZIANI E ALTRE FASCE DELLA POPOLAZIONE PRESSO CENTRI VACANZA, RESIDENCE E DI ALTRE ATTIVITA' DI TURISMO SOCIO CULTURALE;
10. ORGANIZZAZIONE E GESTIONE SERVIZI DI TRASPORTO CON MEZZO PROPRIO INDIRIZZATI PRIORITARIAMENTE, MA NON ESCLUSIVAMENTE, AGLI ANZIANI, AI SOGGETTI DIVERSAMENTE ABILI E A CATEGORIE DI PERSONE SVANTAGGIATE;
11. COSTRUZIONE, ORGANIZZAZIONE E GESTIONE MENSE;
12. PROGETTAZIONE, ORGANIZZAZIONE E GESTIONE ATTIVITA' DI PROMOZIONE DEL TERRITORIO;

13. ORGANIZZAZIONE SERVIZI DI SPIAGGIA DAY;

14. SERVIZI DI CONSULENZA SOCIO PSICO PEDAGOGICA, DI MEDIAZIONE FAMILIARE E ALTRI SERVIZI DI CONSULENZA SPECIALISTICA E SEGRETARIATO SOCIALE INERENTI LA SFERA DEL SOCIALE E RIVOLTI ALLE FAMIGLIE, ALLE SCUOLE E AL TERRITORIO;

15. PROMOZIONE, ORGANIZZAZIONE E GESTIONE DI ATTIVITA' SOCIO CULTURALI, RICREATIVE E DI ANIMAZIONE (QUALI LABORATORI ESPRESSIVI O DI MANUALITA' POLIVALENTE, ATTIVITA' TEATRALI, ATTIVITA' DI INTEGRAZIONE DELL OFFERTA FORMATIVA SCOLASTICA, ATTIVITA' SPORTIVE, ATTIVITA' PSICOMOTORIE,) RIVOLTE ALLA GENERALITA' DELLA POPOLAZIONE E AD OGNI TIPOLOGIA DI UTENZA;

16. PROMOZIONE E GESTIONE ATTIVITA' DI AGGIORNAMENTO, AUTO-AGGIORNAMENTO E FORMAZIONE (CORSI, CONVEGNI, SEMINARI, WORK SHOP) RIVOLTI ALLA GENERALITA' DELLA POPOLAZIONE; ETC.

**Il perimetro delle attività statutarie è più ampio di quelle attività effettivamente realizzate dalla cooperativa, che ad oggi riguardano in particolare: i servizi di assistenza domiciliare, i servizi socioeducativi e i servizi di animazione.**

#### 2.4. Aree territoriali di operatività

##### Comuni dove abbiamo operato

Comune	Provincia
Asuni, Baresa, Fordongianus, Gonnostramatza, Gonnosnò, Masullas, Mogorella, Pau, San Nicolò d'Arcidano, Seneghe, Senis, Sini	Oristano
Collinas, Furtei, Guspini, Lunamatrona, Nuraminis, Pauli Arbarei, Santluri, Serramanna, Serrenti, Siddi, Tului, Turri, Ussaramanna, Villacidro, Villanovaforru, Villanovafranca. PLUS ALES-TERRALBA	Sud Sardegna
Sinnai	Cagliari



### 3. STRUTTURA, GOVERNO E AMMINISTRAZIONE

#### 3.1. Sistema di governo e controllo

L'organizzazione interna è concepita affinché:

- ✓ siano chiare e condivise l'ideologia e la mission dell'impresa;
- ✓ il vertice esprima i contenuti etici e di trasparenza alla base dell'esistenza della cooperativa stessa e li promuova con forza;
- ✓ ci siano meccanismi per catturare e diffondere la cultura dell'impresa sociale;
- ✓ le persone lavorino insieme, affrontino le problematiche e le criticità attraverso un processo sistematico e condiviso;
- ✓ esista un adeguato e tempestivo flusso omnidirezionale delle informazioni all'interno dell'azienda, per migliorare sia la condivisione, sia la capacità di prendere "buone decisioni";
- ✓ si riesca a ottenere il risultato di acquisire le competenze mancanti dall'esterno a costi accessibili alle dimensioni dell'impresa.

#### Il nostro organigramma

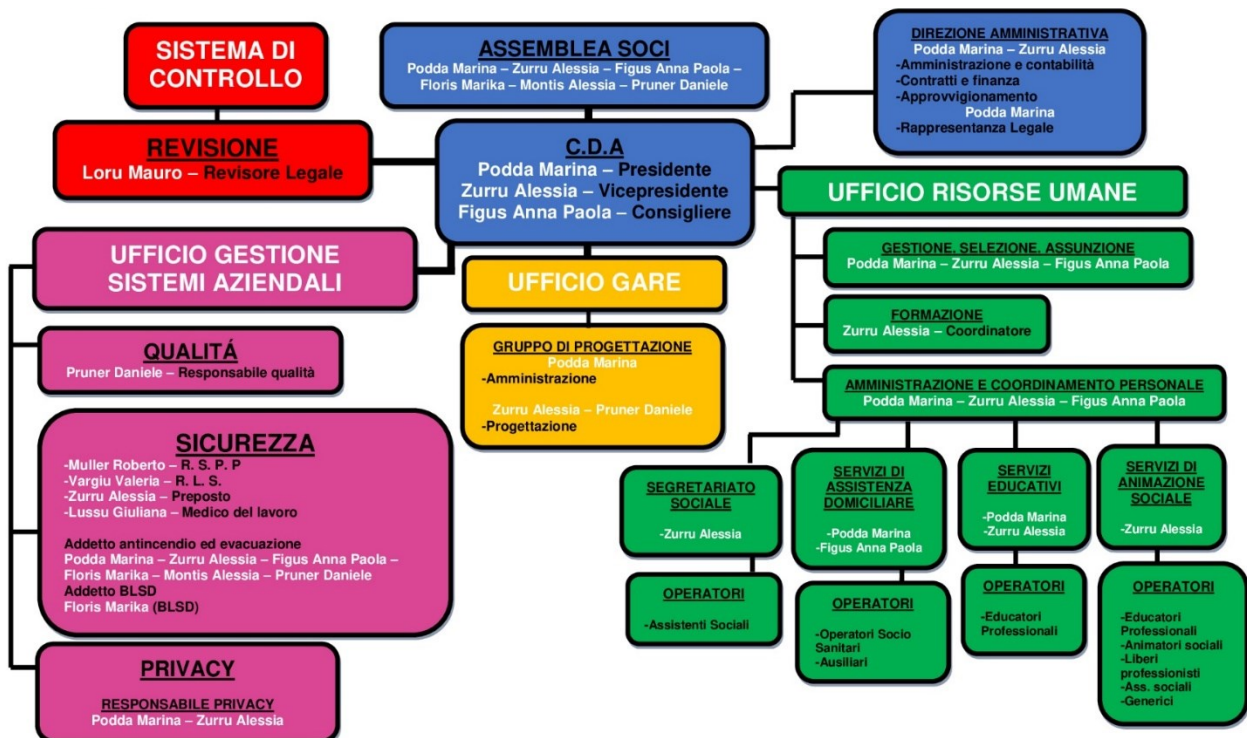

### 3.2. Consistenza e composizione del CdA

Il Consiglio di Amministrazione della cooperativa è investito di più ampi poteri per l'amministrazione e la gestione ordinaria e straordinaria della Cooperativa, ad eccezione di quelli espressamente riservati all'Assemblea.

Il Consiglio di amministrazione attua le operazioni necessarie per l'attuazione dell'oggetto sociale ed in genere tutte le operazioni attribuite alla sua competenza dalla legge o dallo Statuto stesso.

#### Il nostro CdA

Nome e Cognome	Carica ricoperta	Sesso	Età	Data di nomina	Durata carica
Marina Podda	Presidente	F	55	28/01/2021	3
Alessia Zurru	Vicepresidente	F	51	28/01/2021	3
Anna Paola Figus	Consigliera	F	61	28/01/2021	3



**Marina Podda**  
Presidente e Legale Rappresentante



**Alessia Zurru**  
Vicepresidente



**Anna Paola Figus**  
Consigliere

#### Riunioni assemblea CdA

Data	N° soci partecipanti/totale	Punti all'ordine del giorno
4/01/2023	3	<ul style="list-style-type: none"> <li>Esito revisione</li> <li>Partecipazione appalti</li> <li>Firma contratto appalto "nuove energie" (Plus Ales-Terralba).</li> </ul>
12/04/2023	3	<ul style="list-style-type: none"> <li>Utilizzo massimo termine previsto per convocazione assemblea di bilancio</li> </ul>
11/08/2023	3	<ul style="list-style-type: none"> <li>Dimissioni socia</li> <li>Organizzazione visite mediche</li> </ul>
20/09/2023	3	<ul style="list-style-type: none"> <li>Verifica andamento economico primo trimestre e restituzione quota sociale ex soci.</li> </ul>

Non si segnalano da parte degli amministratori contenziosi o controversie in corso che sono rilevanti ai fini della rendicontazione sociale.



### 3.3. Consistenza e composizione della base sociale

I **Soci** concorrono concretamente alla gestione della cooperativa partecipando alle assemblee, eleggendo il consiglio di amministrazione e contribuendo alle scelte strategiche di sviluppo.

**Rappresentano dunque le fondamenta sopra le quali cresce e si evolve la nostra cooperativa.**

Considerata l'importanza della figura del socio e consapevoli del contributo che ciascun individuo può apportare, il principio ispiratore della nostra cooperativa è quello dell'adesione libera e volontaria e aperta a tutti gli individui capaci di accettare professionalmente ed eticamente, le responsabilità connesse all'adesione, senza alcuna discriminazione sessuale, sociale, razziale, politica o religiosa.

6

Soci

#### Composizione base sociale

	2023
<b>Soci totali</b>	<b>6</b>
<b>Soci ordinari</b>	6
<b>Soci sovventori</b>	0
<b>Soci volontari</b>	0
<b>Soci lavoratori</b>	6
<b>Soci svantaggiati</b>	0
<b>Nuovi soci</b>	0
<b>Soci dimessi</b>	1

	2023
<b>Maschi</b>	1
<b>Femmine</b>	5
<b>Laureati</b>	2
<b>Diplomati</b>	3
<b>Licenza media</b>	1
<b>Dai 18 ai 30 anni</b>	1
<b>Dai 31 ai 40 anni</b>	2
<b>Dai 41 ai 50 anni</b>	1
<b>Dai 51 ai 60 anni</b>	1
<b>Oltre i 60 anni</b>	1

### 3.4. Democraticità interna e partecipazione degli associati alla vita della cooperativa

I soci partecipano costantemente alla funzione deliberativa della cooperativa, alle riunioni Assemblea, per dare ciascuno il proprio contributo alla gestione dell'attività.

#### Riunioni assemblea dei soci

Data	N° partecipanti/totale	Punti all'ordine del giorno
17/02/2023	6/6	<ul style="list-style-type: none"> <li>Esito revisione</li> <li>Analisi nuovi appalti e firma contratti avvio nuovi progetti</li> </ul>
14/07/2023	5/6	<ul style="list-style-type: none"> <li>Adozione nuovo statuto sociale</li> </ul>
28/07/2023	6/6	<ul style="list-style-type: none"> <li>Approvazione bilancio sociale 2022</li> </ul>
21/08/2023	6/6	<ul style="list-style-type: none"> <li>Nomina revisore legale</li> </ul>
30/08/2023	6/6	<ul style="list-style-type: none"> <li>Avvio Servizi Puc</li> <li>Analisi servizi animazione estiva</li> </ul>

#### 4. PORTATORI DI INTERESSE

##### 4.1. Mappatura dei principali portatori di interesse e modalità del loro coinvolgimento.

Di seguito vengono indicati i **principali portatori di interesse** che per finalità statutarie e mission intrattengono rapporti con la nostra cooperativa.

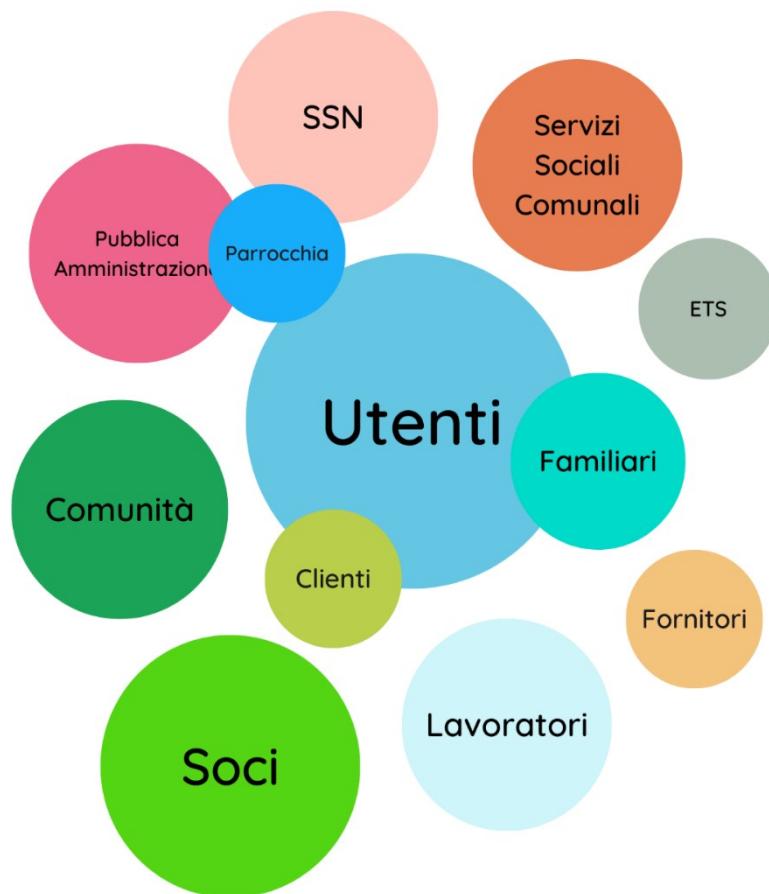



## 5. LE PERSONE CHE OPERANO CON NOI

### 5.1. Tipologia, consistenza e composizione del personale

**36**  
occupati

Il capitale umano rappresenta il perno attorno a cui ruota l'attività quotidiana e la prospettiva di sviluppo della nostra cooperativa.

Dopo un primo periodo reciproca conoscenza, i rapporti di lavoro vengono stabilizzati stimolando in tal modo la motivazione dei lavoratori ed il senso di appartenenza alla cooperativa.

Per tutti i lavoratori, la nostra cooperativa applica il Contratto Collettivo Nazionale di Lavoro per i dipendenti delle cooperative sociali e loro consorzi.

#### Dato generale dipendenti

	2023
Maschi	4
Femmine	32
Svantaggiati	1
Laureati	4
Diplomati	11
Licenza media	20
Dai 18 ai 30 anni	2
Dai 31 ai 40 anni	3
Dai 41 ai 50 anni	8
Dai 51 ai 60 anni	18
Oltre i 60 anni	5
A tempo determinato	2
A tempo indeterminato	34
Part-time	29
Full-time	7

	2023
Nuovi assunti	3
Dimessi	3

#### Figure professionali

	2023
Educatori	5
OSS	19
Operatori generici	9
Amministrativi	3

#### Inquadramento contrattuale

Livello	2023
Dipendenti A1	9
Dipendenti C1	18
Dipendenti C3	1
Dipendenti D1	1
Dipendenti D2	4
Dipendenti E2	3

### Infortunati sul lavoro

	2023
Infortunati sul lavoro	/
Malattie professionali	/

### Volontari/tirocinanti

	Q. tà	Attività svolta
Volontari	3	Supporto all'animazione nei servizi estivi

	Q. tà	Attività svolta
Tirocinanti	/	/

### 5.2. Attività di formazione svolta

Nel 2023 abbiamo realizzato la seguente formazione per i nostri lavoratori:

Argomento	N° partecipanti
Comunicazione emotiva, mediazione e gestione dei conflitti	5
Benessere organizzativo	4
Co-progettazione	4
Tecniche di assistenza al paziente	19
Gestione de paziente difficile	5

### 5.3. Emolumenti, compensi o corrispettivi a qualsiasi titolo attribuiti ai componenti degli organi di amministrazione e controllo, ai dirigenti

Tutti i componenti del CdA ricevono esclusivamente una retribuzione in qualità di dipendenti e nessun compenso o indennità è dovuta a loro per il ruolo di componenti dell'organo di amministrazione.

Ruolo	Retribuzione da dipendente	Importo lordo annuo retribuzione da dipendente	Compenso e/o indennità di carica	Importo lordo annuo compenso indennità
Presidente	€ 2.066,68	€ 26.866,84	0	0
Vicepresidente	€ 2.066,68	€ 26.866,84	0	0
Consigliere	€ 2.066,68	€ 26.866,84	0	0

### Organo di controllo interno

Nome e cognome	Anno di prima nomina	Compenso annuale
Loru Mauro	2023	€ 4.900,00

#### 5.4. Rapporto tra retribuzione annua lorda massima e minima dei lavoratori dipendenti

Ai sensi dell'art. 16, comma 1 del Codice del Terzo Settore la nostra cooperativa **dichiara di aver rispettato** il principio secondo cui «la differenza retributiva tra lavoratori dipendenti non può essere superiore al rapporto uno a otto, da calcolarsi sulla base della retribuzione annua lorda».

	2023
Retribuzione annua lorda minima lavoratore (stipendio più basso)	€ 16.310,06
Retribuzione annua lorda massima lavoratore (stipendio più alto)	€ 26.866,84

## 6. ATTIVITÀ

La nostra cooperativa eroga le seguenti attività di interesse generale ex art. 2 del D.Lgs. 112/2017:

- Interventi e servizi sociali ai sensi dell'articolo 1, commi 1 e 2, della legge 8 novembre 2000, n. 328, e successive modificazioni, ed interventi, servizi e prestazioni di cui alla legge 5 febbraio 1992, n. 104, e successive modificazioni, e di cui alla legge 22 giugno 2016, n. 112, e successive modificazioni.
- Prestazioni sociosanitarie di cui al decreto del Presidente del Consiglio dei ministri del 14 febbraio 2001, pubblicato nella Gazzetta Ufficiale n. 129 del 6 giugno 2001, e successive modificazioni.
- Educazione, istruzione e formazione professionale, ai sensi della legge 28 marzo 2003, n. 53, e successive modificazioni, nonché le attività culturali di interesse sociale con finalità educativa.

Nello specifico le attività di interesse generale si sono concretizzate attraverso l'erogazione dei seguenti servizi:

SERVIZIO DI ASSISTENZA DOMICILIARE PER ANZIANI E DISABILI	SERVIZIO EDUCATIVO DOMICILIARE, TERRITORIALE E SCOLASTICO
<p><b>Descrizione</b></p> <p>Il Servizio di Assistenza Domiciliare è un complesso di interventi e di prestazioni, di carattere socioassistenziale, forniti prevalentemente al domicilio di chiunque si trovi in condizioni di disagio e difficoltà e non sia in grado, anche temporaneamente, di garantire il pieno soddisfacimento delle esigenze personali e domestiche autonomamente.</p> <p>I servizi vengono erogati tramite convenzione pubblica con i Comuni, i Piani Personalizzati Legge 162 del 98 e tramite il Servizio Home Care Premium.</p> <p><b>Destinatari diretti</b></p> <p>Destinatari diretti sono prioritariamente cittadini anziani, con età superiore ai 65 anni, parzialmente o totalmente non-autosufficienti, che si trovino in condizione di isolamento anche temporaneo, privi o con ridotta rete familiare, che non sono in grado di provvedere in modo autonomo alle esigenze della vita quotidiana o comunque a rischio di emarginazione.</p> <p><b>Destinatari indiretti</b></p> <ul style="list-style-type: none"> <li>• Famiglie</li> <li>• Servizi Sociali Comunali</li> </ul>	<p><b>Descrizione</b></p> <p>Si tratta di un servizio educativo, realizzato da educatori professionali. Consiste in interventi educativi finalizzati a sostenere adeguati percorsi di crescita e sviluppo, realizzati nei contesti di vita del minore e della sua famiglia e presso le scuole. Le attività sono concordate con i Servizi Sociali Comunali, la famiglia o la Scuola, quando possibile con la partecipazione del minore, e si colloca nell'ambito di un progetto personalizzato di sostegno normalmente più ampio e composito. Il servizio include inoltre la consulenza socio-pedagogica e accompagnamento dei genitori nello svolgimento del proprio ruolo.</p> <p><b>Destinatari diretti</b></p> <p>Minori e adulti disabili e famiglie in situazione di difficoltà personali, familiari e ambientali.</p> <p><b>Destinatari indiretti</b></p> <ul style="list-style-type: none"> <li>• Famiglie</li> <li>• Servizi Sociali Comunali</li> <li>• Istituti Scolastici</li> </ul>

## SERVIZI LUDICO RICREATIVI

### Descrizione

Il Servizio si pone come agenzia educativa che deve integrarsi con gli altri servizi nel territorio, creando opportunità di aggregazione e socializzazione rivolte ai minori.

Le attività previste all'interno del servizio sono:

- attività ludico-motorie: gioco libero e guidato;
- uscite sul territorio: visite guidate, visite a fattorie didattiche, organizzazione di manifestazioni esterne coinvolgenti la comunità (in occasione delle festività natalizie, carnevale, etc.) anche in collaborazione con le associazioni del territorio;
- laboratori tematici: organizzazione di laboratori creativi e tematici etc.

### Destinatari diretti

Minori dai 3 ai 17 anni

### Destinatari indiretti

- Famiglie
- Servizi Sociali Comunali

## PROGETTI DI INCLUSIONE SOCIALE

### Descrizione

Il Servizio si inserisce nelle azioni di contrasto alla povertà, di sviluppo e potenziamento di percorsi di autonomia e di inclusione sociale.

Il progetto si rivolge a minori in dispersione scolastica e giovani adulti, considerati come soggetti attivi in un processo di recupero, di reinserimento sociale e lavorativo.

Il progetto formazione lavoro ha le seguenti finalità:

- offrire ai destinatari gli strumenti necessari per promuovere l'autonomia personale e sociale, finalizzata all'inserimento e/o al reinserimento lavorativo;
- attivare un percorso individuale di recupero finalizzato all'autonomia personale, alla valorizzazione delle proprie capacità e risorse personali e all'acquisizione di modalità lavorative anche all'interno di un gruppo.

### Destinatari diretti

Minori in dispersione scolastica e giovani adulti, considerati come soggetti attivi in un processo di recupero, di reinserimento sociale e lavorativo.

### Destinatari indiretti

- Famiglie
- Istituti scolastici
- Famiglie
- Servizi sociali comunali





### Servizi e attività erogate nel 2023

Servizio svolto	Committente	Pubblico/pri vato	Tipologia Utenti	N° utenti
PIANI PERSONALIZZATI L.162/98 SERVIZI EDUCATIVI	SANLURI-FURTEI-SERRENTI-SEGARIU-GUSPINI-SAMASSI-SERRAMANNA-COLLINAS-SETZU-SIDDI-SINNAI-S. NICOLO' D'ARCIDANO-VILLANOVAFRANCA-TUILI	PUBBLICO	Tutte le fasce d'età. Persone interessate da disabilità, persone totalmente/parzialmente non autosufficienti	Sanluri (50) Furtei (2) Serrenti (5) Segariu (6) Guspini (1) Collinas (3) Setzu (1) Samassi (1) Siddi (1) Sinnai (1) S.Nic. D'Arcidano (1) Tuili (1)
PIANI PERSONALIZZATI L.162/98 SERVIZIO ASSISTENZA DOMICILIARE	SANLURI-FURTEI-COLLINAS-SERRENTI-SIDDI-VILLANOVAFRANCA	PUBBLICO	Tutte le fasce d'età. Persone interessate da disabilità, persone totalmente/parzialmente non autosufficienti	Sanluri (3) Furtei (2) Collinas (1) Serrenti (1) Siddi (1) Villanovafranca (2)
Assistenza Domiciliare privata	SANLURI-COLLINAS-SERRAMANNA	PRIVATO	Tutte le fasce d'età. Persone interessate da disabilità, persone totalmente/parzialmente non autosufficienti	Sanluri (14) Collinas (1) Serramanna (1)
Assistenza domiciliare per persone non autosufficienti (Home Care Premium)	UNIONE COMUNI MARMILLA	PUBBLICO	Tutte le fasce d'età. Persone interessate da disabilità, persone totalmente/parzialmente non autosufficienti	66
Assistenza domiciliare per persone non autosufficienti (Home Care Premium)	DISTRETTO ALES-TERRALBA	PUBBLICO	Tutte le fasce d'età. Persone interessate da disabilità, persone totalmente/parzialmente non autosufficienti	13
Misura- progetto "RITORNARE A CASA"	SEGARIU-SERRENTI	PUBBLICO	ADULTI	Segariu (1) Serrenti (1) Collinas (1)
ANIMAZIONE E SPIAGGIA DAY	SANLURI	PUBBLICO	MINORI	192
GITA FUORI SARDEGNA PALERMO	SANLURI	PUBBLICO	ADULTI	47
GITE IN SARDEGNA	SANLURI	PRIVATO	ADULTI	50~
CAMPING ESTIVO e SPIAGGIA DAY	SEGARIU	PUBBLICO	MINORI	44
SPIAGGIA DAY	ALES	PUBBLICO	MINORI	35
ANIMAZIONE HALLOWEEN	SENIS	PUBBLICO	MINORI	20~
ANIMAZIONE NATALE	SENIS	PUBBLICO	MINORI	20~

ANIMAZIONE ESTIVA	SIDDI	PUBBLICO	MINORI	12
ANIMAZIONE ESTIVA	NURAMINIS	PUBBLICO	MINORI	66
ANIMAZIONE ESTIVA E PISCINA DAY	ASSOLO	PUBBLICO	MINORI	17
ANIMAZIONE ESTIVA E PISCINA DAY	RUINAS	PUBBLICO	MINORI	30
ANIMAZIONE ESTIVA E PISCINA DAY	ASUNI	PUBBLICO	MINORI	11
ANIMAZIONE ESTIVA E PISCINA DAY	MOGORELLA	PUBBLICO	MINORI	23
ANIMAZIONE ESTIVA E PISCINA DAY	NURECI	PUBBLICO	MINORI	10
ANIMAZIONE ESTIVA E PISCINA DAY	SENIS	PUBBLICO	MINORI	6
ANIMAZIONE ESTIVA E PISCINA DAY	VILLA SANT'ANTONIO	PUBBLICO	MINORI	11
ANIMAZIONE ESTIVA, PISCINA DAY, SPIAGGIA DAY, GITE ED ESCURSIONI	FURTEI	PUBBLICO	MINORI	80~
LABORATORI CREATIVI ADULTI	MASULLAS	PUBBLICO	ADULTI	15
ANIMAZIONE NATALE	MASULLAS	PUBBLICO	MINORI	Dato non quantificabile
ANIMAZIONE PER LA GENERALITA' DELLA POPOLAZIONE Feste a tema: (Epifania, Carnevale, Pasqua) Laboratori (Carnevale) Gite ed escursioni (Mamoiada, Sant'Antioco)	MOGORELLA	PUBBLICO	Minori e adulti	Dato non quantificabile
ANIMAZIONE: PROGETTO NUOVE ENERGIE	PLUS ALES-TERRALBA	PUBBLICO	Anziani (+65)	664
SPIAGGIA DAY, USCITA DIVERLAND ED ESCURSIONI E GITE ADULTI	MORGONGIORI (UNITO)	PUBBLICO	MINORI ADULTI	MINORI 22~ ADULTI 38
GITE ED ESCURSIONI ADULTI	PAU	PUBBLICO	ADULTI	35
ANIMAZIONE NATALE	PAU	PUBBLICO		
SPIAGGIA DAY	SAMATZAI	PUBBLICO	MINORI	40
LABORATORI PER ADULTI, FESTE A TEMA, ANIMAZIONE NATALE	SIMALA	PUBBLICO	MINORI E ADULTI	Dato non quantificabile
GITA BLUFAN	SIMALA	PUBBLICO	MINORI E ADULTI	Dato non quantificabile
CAMPING ESTIVO	UNIONE DEI COMUNI DELLA MARMILLA (Siddi Capofila, Ussaramanna, Pauli Arbarei, Lunamatrona, Villanovaforru)	PUBBLICO	MINORI	38

## 7. SITUAZIONE ECONOMICO-FINANZIARIA

### 7.1. Provenienza delle risorse economiche con separata indicazione dei contributi pubblici e privati

#### Principali indicatori economici

##### Ricavi pubblici e privati

	2023
Ricavi da enti pubblici	€ 605.116,00
Ricavi da enti/clienti privati	€ 342.538,65

##### Patrimonio

	2023
Capitale sociale	€ 154,92
Totale riserve	€ 7.773,54
Utile/perdita di esercizio	€ 1.072,53
Totale patrimonio netto	€ 9.000,00

##### Conto economico

	2023
Totale valore della produzione	€ 955.040,21
Totale costi per il personale	€ 699.100,71
Totale costi della produzione	€ 951.498,97

##### 5X1000

	2023
Introiti dal 5 X 1000	€ 1810,16

## **8. ALTRE INFORMAZIONI**

### **La cooperativa e lo sviluppo sostenibile**

La nostra cooperativa sostiene gli obiettivi per lo sviluppo sostenibile dell'Agenda 2030 e vuole contribuire alla crescita, al miglioramento e allo sviluppo sostenibile della comunità in cui operiamo e degli attori che compongono la sua catena del valore.

### **La cooperativa e la parità di genere**

La cooperativa opera con azioni concrete di sensibilizzazione orientate a supportare il raggiungimento degli obiettivi di parità di genere così da obiettivo 5 dell'Agenda 2030 (uguaglianza di genere), che mira a ottenere la parità di opportunità tra donne e uomini nello sviluppo economico, l'eliminazione di tutte le forme di violenza nei confronti di donne e ragazze e l'uguaglianza di diritti a tutti i livelli di partecipazione.

### **La cooperativa e l'ambiente**

La Cooperativa contribuisce alla tutela dell'ambiente attraverso il regolare rispetto della raccolta differenziata e del corretto smaltimento dei rifiuti urbani prodotti dalle sue attività.

## **9. OBIETTIVI DI MIGLIORAMENTO**

L'obiettivo futuro è quello di consolidare la nostra presenza nel territorio in cui operiamo, migliorando costantemente la qualità e l'efficienza dei servizi erogati, in stretta collaborazione con i Servizi Sociali comunali in qualità di nostri principali interlocutori e con tutta la rete sociale del territorio.

#### **Dichiarazione di conformità del bilancio**

La sottoscritta Marina Podda legale rappresentante della Cooperativa sociale Mosaico consapevole delle responsabilità penali previste ex art. 76 del DPR 445/2000 in caso di falsa o mendace dichiarazione resa ai sensi dell'art. 47 del medesimo decreto, dichiara che il presente documento informatico è conforme all'originale depositato presso la società.